

**El Consulado de México en Albuquerque,
Nuevo México, te presenta:**

NOTAS CONSULARES

*Boletín Informativo para la Comunidad Mexicana
Julio 2015*

8th Annual

Viva México



Lugar: Sitio Histórico "El Rancho de las Golondrinas"
334 Los Pinos Road, Santa Fe, NM 87507

Fecha: sábado 18 y domingo 19 de julio de 2015,
10:00 a.m. a 5:00 p.m.

Nos acompañan el Mariachi de la Universidad Autónoma de Ciudad Juárez; Cornisa 20; Mercado Mexicano con artesanos de Oaxaca, Puebla, Nuevo León, Guerrero, Estado de México, Distrito Federal, Michoacán, Morelos, Veracruz, Jalisco, Tamaulipas; Tlaxcala y Yucatán; Pabellón de los Estados con la presencia de Chihuahua, Sonora, Oaxaca, Jalisco y Distrito Federal; Feria de Salud y Curanderismo; y Fonda Mexicana.

ADEMÁS:

Programa Paisano – Operativo Verano 2015

Constancia de identidad

Ciclo de cine mexicano contemporáneo

19 Concurso de Dibujo Infantil "Éste es mi México"

¡Próximos Consulados Móviles!

NOTAS CONSULARES

**Boletín Informativo para la Comunidad Mexicana
Julio 2015**

PROTECCIÓN

Operativo de Verano 2015



El Programa Paisano pone en marcha del 12 de junio y hasta el 17 de agosto el Operativo de Verano 2015 para garantizar tu ingreso, tránsito y retorno seguro de Estados Unidos a México y de México a Estados Unidos durante el periodo vacacional para visitar a tus familiares.

Recomendaciones:

- Ingresa a México por las carreteras 15 México-Nogales, 45 México-Cd. Juárez, 57 México-Piedras Negras y 85 México-Nuevo Laredo.
- El Programa Paisano brindará atención en 182 módulos fijos y 206 puntos de observación que están ubicados en los Centros de Importación e Internación Temporal de Vehículos (CIITEV), puentes y aeropuertos internacionales, centrales de autobuses, presidencias municipales, carreteras, casetas de peaje.
- Para llevar regalos a tus familiares sin pagar impuestos, la franquicia terrestre se amplía a \$500 dólares por persona durante los días en que se desarrollará este Operativo.
- Para facilitar el cálculo de impuesto a pagar por la importación definitiva de vehículos a México, podrás acceder al "cotizador" que se encuentra en el portal del Programa Paisano www.paisano.gob.mx
- Acércate a los Paraderos de Descanso ubicados a lo largo de la República Mexicana, donde podrás detenerte en lugares vigilados para descansar, alimentarte, obtener orientación vial y turística o atención especializada.
- Para cualquier duda o comentario, comunícate al Centro de Atención Telefónica (CAT) 01 800 00 INAMI (46 264), así como al 01 800 201 8542 sin costo desde México y 1 877 210 9469 sin costo desde EU y Canadá pertenecientes al Programa Paisano o al correo electrónico atencionpaisano@inami.gob.mx

DOCUMENTACIÓN CONSULAR:

Constancia de identidad

Para realizar el trámite de pasaporte o matrícula consular requieres presentar una identificación oficial.

Desafortunadamente por diversas razones muchas personas no cuentan con una identificación como la credencial para votar, cartilla militar, certificados de estudios de escuela primaria o secundaria, entre otros.

Es por ello que el Gobierno de México puede aceptar como última alternativa una **carta de origen o constancia de residencia**, la cual se tramita en la presidencia municipal de donde el interesado es originario o en donde vivió. Los familiares, a nombre del interesado, requieren presentar su acta de nacimiento y una fotografía; sin embargo, para mayores requisitos es necesario solicitarlos directamente en la presidencia municipal.

Es importante que la carta de origen o constancia de residencia esté debidamente firmada y con el sello de la presidencia municipal entre el papel y la foto cancelándola, además de que los datos personales deben coincidir con el acta de nacimiento o de lo contrario no será aceptada.

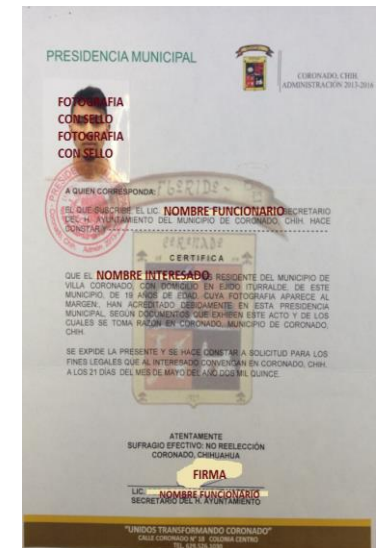

Asimismo, dos familiares o conocidos pueden acudir con un notario público para que les expidan un documento parecido, en caso de que en la presidencia municipal no sea posible obtener el citado documento.

NOTAS CONSULARES

Boletín Informativo para la Comunidad Mexicana
Julio 2015

CULTURAL

Ciclo de cine mexicano contemporáneo

National
Hispanic
Cultural
Center

**CICLO DE CINE
MEXICANO
CONTEMPORANEO**



Lugar: Teatro Banco de América del Centro Nacional
de la Cultura Hispana, 1701, 4th St. SW,
Albuquerque, NM 87102

19:00 hrs.

Entrada gratuita



2 de julio

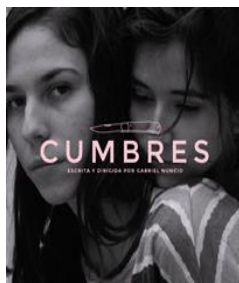

9 de julio



16 de julio



23 de julio



30 de julio



19º Concurso de Dibujo Infantil: “Éste es mi México”

Montañas, selvas, ciudades, pueblos, sitios arqueológicos, playas, ¿Cuál es tu rincón favorito de México? ¿Has estado ahí o te han contado tus papás, tu familia, amigos o tus maestros? Con imaginación y fantasía, haz un dibujo de lo que para tí es México y sus rincones.



¿Qué necesitas?

- Tener entre 7 y 11 años y vivir fuera de México.
- Dibujar o pintar sobre una cartulina o cartoncillo cuadrado (de 30x30cm/12x12 pulgadas) con pincel, lápiz, acrílicos, acuarelas, crayones o los materiales que quieras.
- Incluir en tu dibujo lo que te han contado y enseñado sobre México
- Llena el formato anexo a la convocatoria, ¡Pídelo en el Consulado de México en Albuquerque!
- Recuerda elegir Un Rincón de México.
- Firmar tu obra y anotar la fecha
- Ponle título a tu trabajo y haz una breve descripción del dibujo.
- Enviar dibujo al Consulado **antes del 21 de septiembre de 2015.**

¡Participa!

Premios:

- 10 dibujos serán ganadores seleccionados por un jurado especialista en expresión plástica infantil de CONACULTA.
- **GANADORES:** Recibirán un paquete de libros de literatura infantil mexicana, un diploma y un ¡REGALO SORPRESA!

Resultados: 30 de octubre 2015, a través de los consulados de México y de la página electrónica del IME: www.ime.gov.mx @IME_SRE #EsteEsMiMéxico

PRÓXIMOS CONSULADOS MÓVILES

Clovis

15 de agosto de 2015

8:00am a 1:00pm

Lincoln Jackson Family Center, 206 Alphon St.,
Clovis, NM 88101

Santa Fe

26 de septiembre de 2015

10:00am a 2:00pm

Southside Library, 6599 Jaguar Dr.,
Santa Fe, NM 87507

**PARA PASAPORTES Y MATRÍCULAS SE REQUIERE
HACER CITA EN MEXITEL AL 1877 639-4835 o POR
INTERNET EN <https://mexitel.sre.gov.mx>**

Para dudas, llámanos al teléfono: (505) 247-2139,
o escríbenos a: consulmex@consulmexalb.net o al FAX: (505) 842 9490

**Directorio del Consulado
CONMUTADOR: (505) 247-2147**

Cónsul Titular: Efrén Nicolás Leyva Acevedo
consul@consulmexalb.net

Cónsul Adscrita: Vivian Juárez Mondragón ext. 202
consulmex@consulmexalb.net

Documentación Eliel Campuzano ext. 204
documentacion@consulmexalb.net

Protección y Asuntos Comunitarios: Humberto José Ochoa Acevedo,
proteccion4@consulmexalb.net, ext. 203

David Espinoza (Atención a Deportados y Migración, ext. 211); Alexis Moreno (Deportados y Detenidos ext. 216); Yadira Ríos (Atención a menores ext. 213); Carlos Francisco Ibarra (Detenidos, repatriación de restos, ext. 212); Ilse Guadalupe Grijalva Lastiri (DACA, ext.205), Juan Pablo Borja Melendez ime@consulmexalb.net (Asuntos Comunitarios / IME, ext. 207)

Asuntos Políticos : consulmex@consulmexalb.net

Asuntos Administrativos, Culturales y Comerciales: Violeta Piña ext. 217
admin1@consulmexalb.net

VENTANILLA DE SALUD Yadira Agüero ext. 208 y 209
ventanilladesalud@consulmexalb.net